

Tillstånd och prövning

Uddevalla Energi Elnät AB
info@uddevallaenergi.se

2020-10-16

2020-103304-0003

Ansökan om medgivande enligt 2 kap. 5 § ellagen

Beslut

Energimarknadsinspektionen (Ei) beslutar att

- 1 Meddela Uddevalla Energi Elnät AB (556762–5628) tillstånd att markförlägga del av två befintliga 52 kV luftledningarna TL614 samt TL616 inom Rimnersområdet i Uddevalla kommun enligt bifogad karta, bilaga 1.

Ledningarna får användas i högst tre år i avvaktan på ansökningarna om nätkoncessioner för linje slutligt avgörs.

- 2 Uddevalla Energi Elnät AB ska anmäla till Ei när ledningen under punkt 1 har tagits i drift.

Beskrivning av ärendet

Uddevalla Energi Elnät AB (Uddevalla Energi) har ansökt om förhandsmedgivande om att markförlägga del av två befintliga 52 kV luftledningar, TL614 som sträcker sig mellan Ramseröd och Uddevalla Västra samt TL616 som sträcker sig mellan Ramseröd och Uddevalla Norra i Uddevalla kommun, Västra Götalands län innan koncession meddelats.

Bakgrunden till ansökan om förhandsmedgivande är att kommunen beslutat att bygga en ny simhall inom Rimnersområdet i den östra delen av Uddevallas tätort. Då den planerade simhallen planeras i nära anslutning till de befintliga ledningarna TL614 och TL616 har kommunen skickat en begäran till Uddevalla Energi om att markförlägga respektive ledning som befinner sig nära den planerade simhallen. Av ansökan framgår att ett förhandsmedgivande från Ei är nödvändig för kommunens planerade byggnation och målsättning om att den nya simhallen ska stå klar år 2024.

Kraftledningen som ska grävas ned på den kommunala fastigheten (Samneröd 2:2) är totalt cirka 260 meter, varav 200 meter utgörs av redan påverkade ytor och resterande 60 meter ligger i anslutning till skogsmark. Skogsmarken består av äldre ekskog i bergsbrant och utgör ett område med högre naturvärden. Området är klassat naturvärdesklass 2 respektive naturvärdesklass 4 i anslutning till kraftledningsgatan. Utifrån samråd med Länsstyrelsen i Västra Götalands län och naturvärdesinventering framgår av ansökan att

Uddevalla Energi har anpassat sträckningen i anslutningen till skogsområdet med höga naturvärden och kommer vidta olika skyddsåtgärder för att minimera påverkan på skyddsvärda träd och andra naturvärden.

Bestämmelser som ligger till grund för beslutet

Ellagen (1997:857)

En elektrisk starkströmsledning får inte byggas eller användas utan tillstånd (nätkoncession). Till byggandet av en ledning räknas även schaktning, skogsavverkning eller liknande åtgärder för att bereda plats för ledningen (2 kap. 1 § ellagen).

Om det finns särskilda skäl får Ei medge att en elektrisk starkströmsledning får byggas redan innan nödvändig nätkoncession har meddelats. När en sådan ledning är färdig att tas i bruk får Ei medge att ledningen används tills vidare under högst tre år i avvaktan på att ansökan om nätkoncession slutligt avgörs (2 kap. 5 § ellagen).

Ei:s motivering till beslutet

Huvudregeln är att nätkoncession krävs för att bygga en elektrisk starkströmsledning. Ett förhandsmedgivande är ett undantag från denna huvudregel och innebär bland annat att det inte görs någon fullständig prövning enligt 2 kap. ellagen innan det ges tillstånd att bygga ledningen. Det finns därför skäl att tolka bestämmelsen restriktivt. Som exempel på särskilda skäl när förhandsmedgivande kan medges anges i förarbetena till bestämmelsen att en stor industrikund har etablerats och snabbt måste bli ansluten till nätet för att få el till driften eller att man av driftskäl snabbt måste förstärka nätet (prop. 1996/97:136 sid. 122). Det handlar alltså om hastigt uppkomna situationer som ligger utanför sökandens kontroll och där byggandet av ledningen föranleds av ett samhällsintresse.

Ei gör bedömningen att föreslagen markförläggning på 260 meter är en mindre åtgärd. Om ledningarna inte kan markförläggas så innebär det att den planerade byggnationen av simhallen inte kan genomföras enligt tidplan. Markförläggningen föranleds därför av ett samhällsintresse. Omständigheterna är också sådana att Uddevalla Energi inte kunnat påverka när eller att byggnationen ska ske eftersom det är Uddevallas kommun som beslutat om det. Ei bedömer att det därför finns särskilda skäl att meddela förhandsmedgivande enligt 2 kap. 2 § ellagen.

Förhandsmedgivandet innebär att Uddevalla Energi får markförlägga ledningarna i avvaktan på beslut om nätkoncession. Medgivandet innebär att Uddevalla Energi även får använda ledningen under högst tre år i avvaktan på att Ei prövar ansökan om nätkoncession för ledningen.

Hur man överklagar

Se bilaga 2, Så här gör du för att överklaga beslutet.



Detta beslut har fattats av avdelningschef Daniel Norstedt. Föredragande var handläggare Jim Bruylandt.

Beslutet har fattats digitalt och saknar därför underskrifter

Bilagor

- 1 Karta över ledningens sträckning
- 2 Så här gör du för att överklaga beslutet

Skickas till

Uddevalla Energi Elnät AB
Länsstyrelsen i Västra Götalands län (för kännedom)

2020-10-16

2020-103304-0003

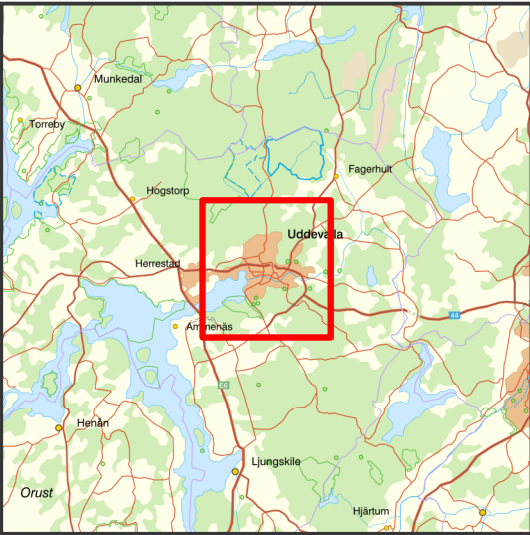
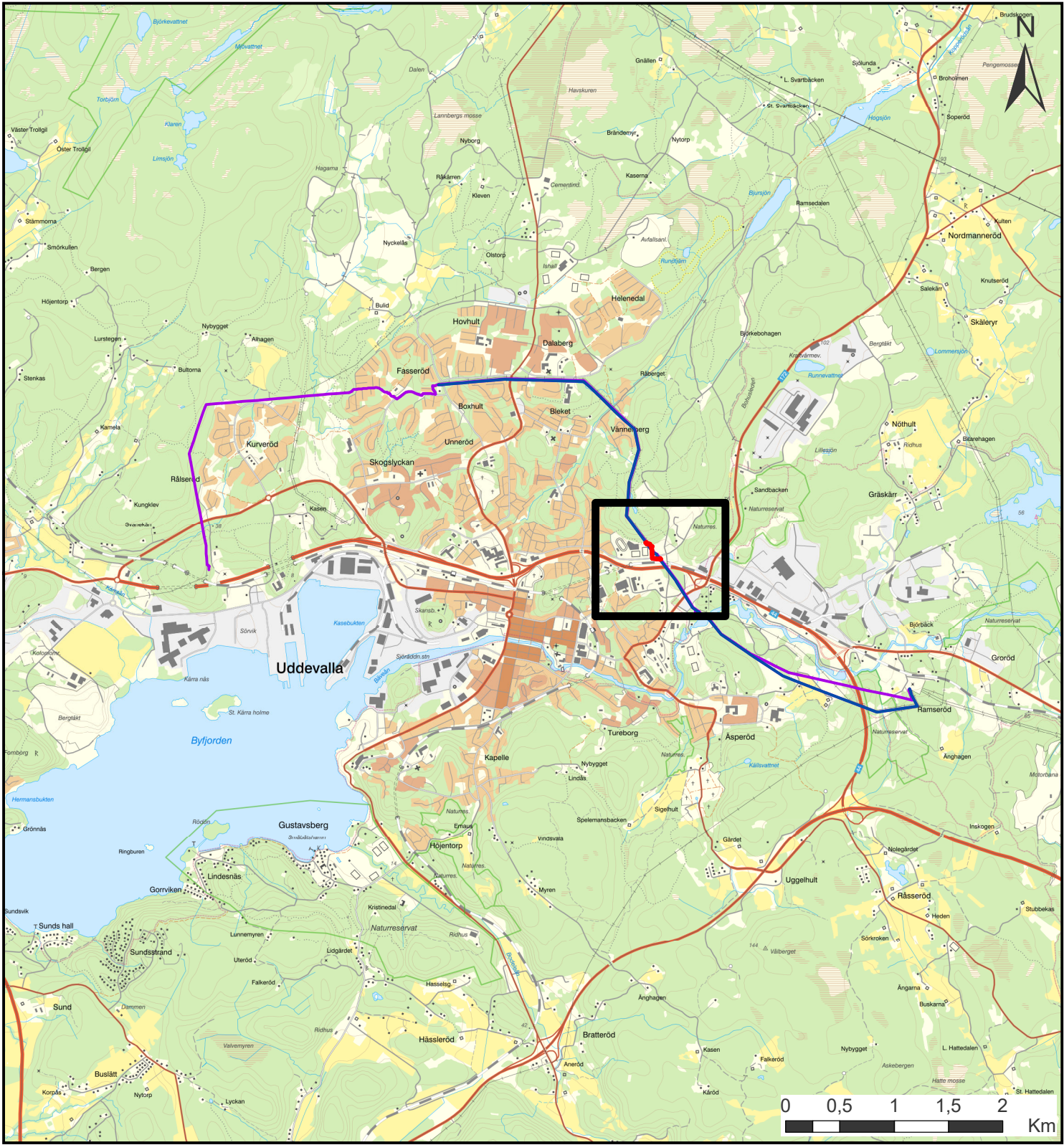

Teckenförklaring

- Planerad markförläggning
- Befintlig kraftledning TL614
- Befintlig kraftledning TL616

Ledningsflytt inom Rimmersområdet i Uddevalla tätort			
Bilaga	1	Skala	1:50 000
Projektnummer		Pappersformat	A4
Ärendenummer		Blad (totalt)	
Datakällor	© Lantmäteriet		
Upprättad av	Jill Markström		
Företag/Organisation	Uddevalla Energi Enät AB		
Datum	2020-09-07		

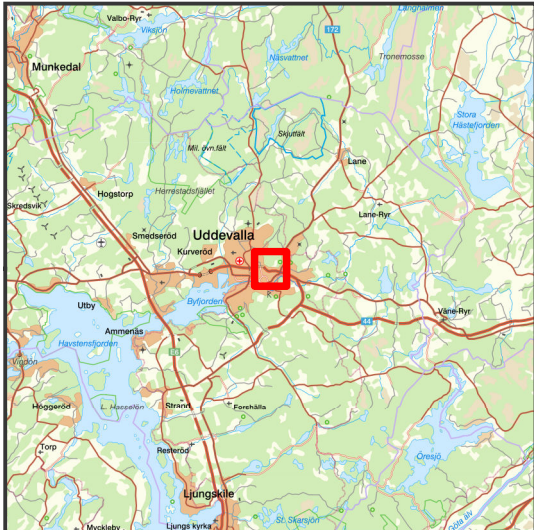
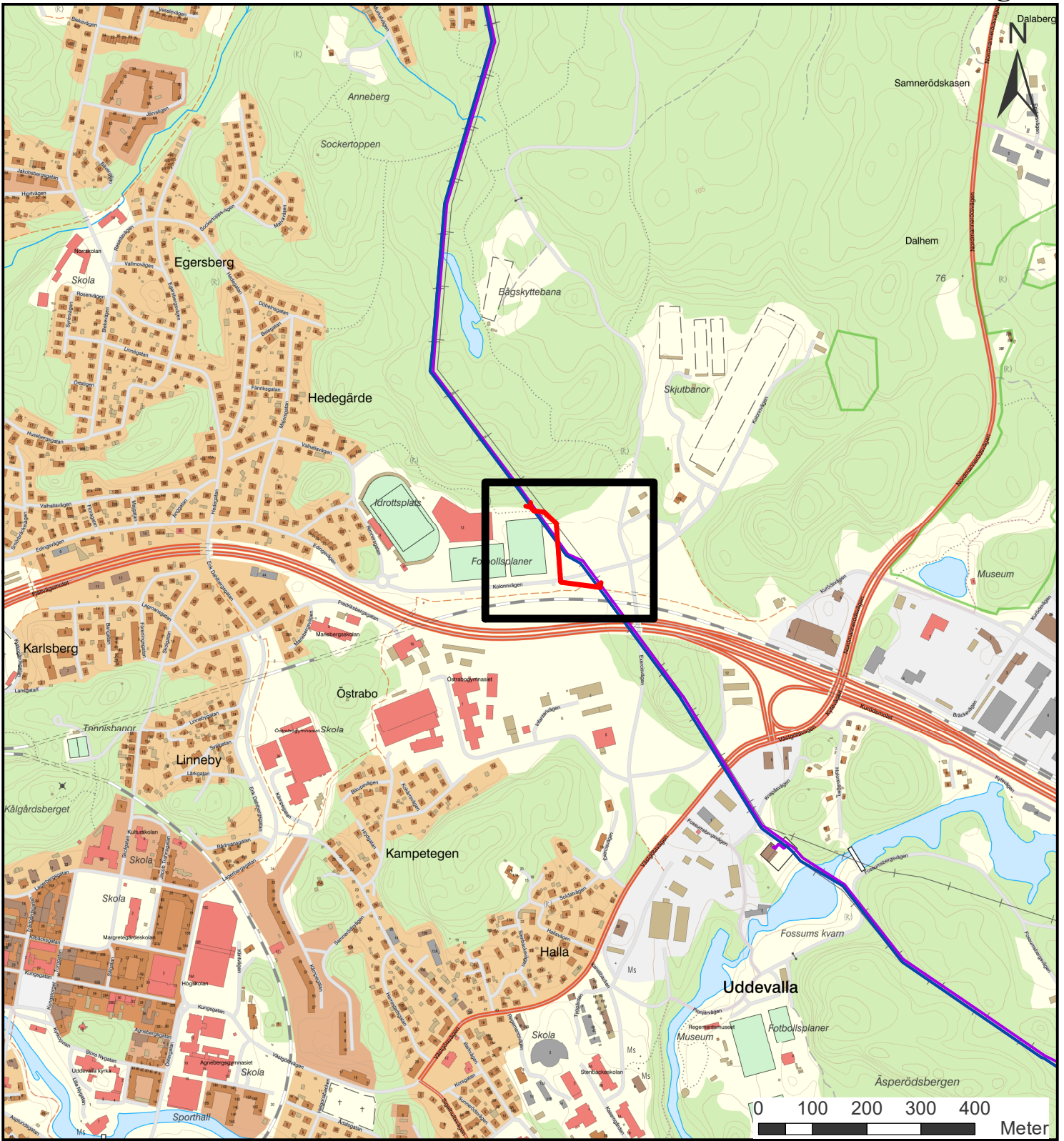

Teckenförklaring

- Planerad markförläggning
- Befintlig kraftledning TL614
- Befintlig kraftledning TL616

Ledningsflytt inom Rimmersområdet i Uddevalla tätort

Bilaga	1	Skala	1:10 000	Upprättad av	Jill Markström
Projektnummer		Pappersformat	A4	Företag/Organisation	Uddevalla Energi Elnät AB
Ärendenummer		Blad (totalt)		Datum	2020-09-07
Datakällor	© Lantmäteriet				